



Ўзбекистон Республикаси
Қурилиш вазирлиги

№ 3021-9063-ce62-b26a-fcf7-4246-1344
Хужжат яратилинган сана: 2023-01-23
Ариза рақами: 68351979

Хужжат берилган: "NUR" MAS`ULIYATI CHEKLANGAN
JAMIYAT
СТИР: 200560066

**АРХИТЕКТУРА-РЕЖАЛАШТИРИШ
ТОПШИРИҒИ**

23.01.2023 15:34 й.
1727-1727237-59964 -сон

Лойиҳавий бино (иншоот) тури:	О`з xududidan chiqmagan holda "Pastki qavatlarida savdo va maishiy xizmat ko'rsatish bo'lgan zamonaviy ko'p qavatli turar-joy binolari, maktab, MTT va infratuzilma obyektlari"ni loyihalashtirish uchun.
Лойиҳавий бино (иншоот)нинг манзили:	Zangiota tumani, Nayman mahalla fuqarolar yig`ini, Mustaqillik ko`chasi 1-uy
Лойиҳавий бино (иншоот)нинг буюртмачиси:	"NUR" MAS`ULIYATI CHEKLANGAN JAMIYAT

Ушбу архитектура-режалаштириш топшириғи фақат лойиҳалаштириш ишларини амалга ошириш учун ҳуқуқий ҳужжат ҳисобланиб, қурилиш-монтаж ишларини бошлашга асос бўла олмайди. Қурилиш бош бошқармасининг манзили ва телефон рақамлари: Toshkent shahar Bektemir tumani X.Bayqaro ko`chasi 4-uy

#	Архитектура-режалаштириш топшириқларининг қисмлари	Қисмларнинг мазмуни
1	Архитектура-режалаштириш топшириқларини ишлаб чиқиш учун асос бўлган ҳужжатлар	О`zbekiston Respublikasi Vazirlar Mahkamasining 2022-yil 20 apreldagi "Qurilish sohasiga oid yagona ma'muriy qurilish reglamentlarini tasdiqlash to'g'risida"gi 200-sonli qaroriga asosan, \ "NUR" MAS`ULIYATI CHEKLANGAN JAMIYATning Toshkent viloyati Qurilish Bosh boshqarmasiga kelib tushkan 68351979-sonli buyurtma arizasi hamda Zangiota tumani qurilish bo`limining 2022 yil 25 noyabrdagi 1727237-82809-sonli ruhsatnomasi. "Toshkent Bosh Plani Loyihalash va Ilmiy Tadqiqot Instituti" DUKning 23.12.2022 yildagi SHILB-2109-sonli hulosasi. Toshkent viloyati avtomobil yo`llari boshqarmasining 06.12.2022 yildagi 07/06-3303-sonli hulosasi. Kadastr agentligi Zangiota tumani filialining 20.12.2022 yildagi 02/1934-sonli hulosasi.

2	<p>Лойihalashtiriladigan bino va inshoot (keyingi yurinlarda obyektlar deb ataladi) er uchastkasining joylashishi va bosh reja davlat tuzatish yurisi</p>	<p>Loyihalashtirilayotgan obyekt: a) Zangiota tumani, Nayman mahalla fuqarolar yig'ini, Mustaqillik ko'chasi 1-uyda joylashgan; b) Loyihalashtirilayotgan obyekt joylashgan hudud aholi yashash punkti hisoblanadi; v) Ushbu hudud Zangiota tumani xaritasiga asosan muhandislik tarmoqlari, ya'ni elektro energiya, suvoqova, gaz, aloqa tarmoqlari bilan va hududning (shu jumladan obyekt qurilishi uchun tanlangan yer maydonining) kirish yo'llari bilan ta'minlangan. d) qurilishi rejalashtirilayotgan ob'yeqtni qishloq xo'jaligi yerlaridan, suvli va ekin yerlaridan hamda dexqon xo'jaligi uchun mo'ljallangan yer maydonlaridan tashqarida loyihalashtirilsin. e) qurilishi rejalashtirilayotgan ob'yeqtlar hududida davlat ahamiyatiga ega mulk va buyum chiqqan taqdirda tegishli tashkilotlarga topshirilsin. f) loyihalashtirish jarayonida avtomobil yo'llaridan muhofa qizil hududlar saqlansin, ob'yeqtlar kirishchiqish yo'llari inobatga olinsin, ob'yeqtlar chegaradoshlardan rozilik xati olinsin hamda zarur hollarda piyodalar yo'lagi inobatga olinsin.</p>
3	<p>Лойihalashtiriladigan obyektlar hududining tabiiy-iqlim kursoratkiqlari</p>	<p>Loyihalashtirilayotgan obyektning yer uchastkasi 25,1 C iqlim (klimat) hududda joylashgan. Havo harorati: O'rtacha yillik harorat: + 25,1 C Eng baland harorat: + 45 C Eng past harorati: -20 C Shamolning yo'nalishi: Iyun-avgust oylarida - shimoliysharqdan esadi. Dekabr-fevral oylari - sharq tomonga esadi. Obyekt qurilishini loyihalashtirish jarayonida erroziya (yemirilish), seldan saqlash, suv va shamol erroziyasidan saqlanish tadbirlari belgilansin.</p>
4	<p>Лойihalashtiriladigan obyektlar er uchastkasining geologik va topografik jihatdan yuriganligi</p>	<p>Holatni o'rganish uchun tegishli litsenziyaga ega tashkilotga 1:500 nisbatdagi topoxarita ishlab chiqish uchun buyurtma berish.</p>
5	<p>Лойihalashtiriladigan obyektlar er uchastkasining chegaralari hamda uning tashqi obyektlar ekin er uchastkalari tuzatish ma'lumot</p>	<p>Loyihalashtirish uchun tanlangan yer maydoni quyidagicha chegaralangan: Shimol tomondan — Ichki ko'cha bilan chegaralangan; Janub tomondan — xususiy mulk bilan chegaralangan; Sharq tomondan — Zovur muhofaza mintaqasi bilan chegaralangan; G'arb tomondan — Avtomobil yo'li bilan chegaralangan.</p>
6	<p>«Kizil chiziqqlar va belgilar»</p>	<p>Obyekt yer uchastkasining tasdiqlangan chegaradan chiqmasdan, qurilish chiziqqlariga amal qilgan holda loyiha ishlarini olib borilishi ta'minlash. Loyihalashtirilayotgan binoning loyihalashtirish "nol" balandlik belgisi mavjud binolar poydevor balandligiga nisbatan olinsin, ya'ni mavjud avtomobil yo'lining baland nuqtasidan 60-90 sm baland qilib olinsin. Binoni loyihalashtirishda piyodalar yurish yo'lagidan belgilangan tartibda normativ hujjatlarga asosan masofa tashlangan holda joylashtirish kuzda tutilsin. 1:500 nisbatdagi topoxarita ishlab chiqilgandan so'ng tuman arxitektori tomonidan qurilish chizig'i, Yo'l muhofaza mintaqasi, muhandislik tarmoqlari muhofaza mintaqalari ko'rsatib berilsin. Kadastr agentligi Zangiota tumani bo'limi tomonidan: sug'oriladigan, sug'orilmaydigan yer qismi ko'rsatib berilsin.</p>

7	Архитектура талаблари	<p>Ob'yekt qurilishini loyihalashtirish bo'yicha shaharsozlik hujjatlarini ishlab chiqish jarayonida "Jamoat binolari" (ShNQ 2.08.02-07), "Maishiy xizmat ko'rsatish obyektlari" (ShNQ 4.13.31-06), "Savdo va umumovqatlanish obyektlari" (ShNQ 4.13.41-06), "Obodonlashtirish. Ta'mirlash-qurilish ishlari" (ShNQ 4.02.68-06), (ShNQ 2.07.01-03), Nogironlarning obyektga kiribchiqish uchun qulay shart-sharoitlat yaratilishi ShNQ 2.07.02-07 larda shartlari bajarilsin. Loyihani ishlab chiqishda: a) shaharsozlik normalari va qoidalariga amal qilish; b) aholi punktining tasdiqlangan bosh rejasiga va uning tegishli qismining batafsil rejalashtirish loyihasiga qat'iy rioya etib, obyekt atrofidagi mavjud binolarga bog'langan holda yagona arxitektura ko'rinishini tashkil etish lozimligini inobatga olish; d) obyektни rekonstruksiya qilish loyihalarini ishlab chiqishni boshlashdan oldin ayrim holatlarda (buyurtmachining talabiga binoan yoki tashqi ko'rinishidan avariya holatining alomatları mavjud bo'lganda) tegishli litsenziyaga ega bo'lgan loyiha va boshqa tashkilotlarning obyektning holati bo'yicha xulosasini olish; e) ushbu ARTga muvofiq buyurtmachi tomonidan ishlab chiqilgan va tasdiqlangan, alohida muhim obyektlar bo'yicha viloyat qurilish bosh boshqarmasi bilan kelishilgan loyiha topshiriqlariga, 1:500 nisbatdagi topoxaritada tasdiqlangan chegaralarga amal qilish; f) obyektning 1:500 nisbatdagi bosh rejasini loyihalashtirishda loyiha tashkiloti tomonidan ixtisosi o'zgarayotgan va rekonstruksiya qilinayotgan bino joylashtirilgan hamda obyekt atrofiga obodonlashtirish va ko'kalamzorlashtirish ishlari aks ettirilgan, obyektga kirish-chiqish yo'llari va avtomobillar to'xtash joylari tashkil etilishi nazarda tutish; g) obyektning balandligi _____ qavatdan kam bo'lmasin yoki 9 qavatdan oshmasin (aholi punkti bo'yicha shaharsozlik hujjatlari hamda qurish loyihaları mavjud hollarda to'ldiriladi); h) obyektда quyidagi kichik arxitektura shakllari o'rnatilishi nazarda tutiladi: i) qurilishi rejalashtirilayotgan ob'yektни qishloq xo'jaligi yerlaridan, suvli va ekin yerlaridan hamda dexqon xo'jaligi uchun mo'ljallangan yer maydonlaridan tashqarida loyihalashtirilsin. j) qurilishi rejalashtirilayotgan ob'yekt hududida davlat ahamiyatiga ega mulk va buyum chiqqan taqdirda tegishli tashkilotlarga topshirilsin. k) loyihalashtirish jarayonida avtomobil yo'llaridan muhofa qizil hududlar saqlansin, ob'yektga kirish-chiqish yo'llari inobatga olinsin, ob'yektga chegaradoshlardan rozilik xati olinsin hamda zarur hollarda piyodalar yo'lagi inobatga olinsin.</p>
8	Лойиҳалаштириладиган объект ер участкасида мавжуд бино ва иншоотларни бузиш ёки фойдаланиш бўйича таклифлар	<p>Loyihachining loyiha topshirig'iga muvofiq: a) rekonstruksiya qilinishi rejalashtirilayotgan hududda yoki qurilish uchun ajratilgan yer uchastkasida buzilishga tushadigan bino va inshootlarga aniqlik kiritish; b) rekonstruksiya qilinishi rejalashtirilayotgan hududda qurilish uchun ajratilgan yer uchastkasida mavjud bino va inshootlardan foydalanish bo'yicha takliflar ishlab chiqish. d) Investitsiya majburiyatlari bilan sotilgan davlat ob'yektlari holatidan qat'iy nazar buzilmaydi.</p>
9	Объектни босқичма-босқич куриш	<p>Qurilishning murakkabligiga va buyurtmachi tomonidan beriladigan loyiha topshirig'iga muvofiq ShNQ 1.03.01-16 talablariga rioya etgan holda qurilishni bosqichma-bosqich olib borish va foydalanishga topshirish jarayonlari nazarda turilsin. Qurilishning murakkabligiga va buyurtmachi tomonidan beriladigan loyiha topshirig'iga muvofiq qurilishni bosqichmabosqich olib borish va foydalanishga topshirish jarayonlari nazarda tutish.</p>

10	Ер майдонини ободонлаштириш ва кўкаламзорлаштириш	Loyihaning obodonlashtirish va ko'kalamzorlashtirish qismida quyidagilar inobatga olinadi: a) obyekt joylashadigan hududda iqlim sharoitlarini inobatga olgan holda manzarali daraxtlar, butalar va gullar ekish; b) tegishli hududlari ko'kalamzorlashtirilganligi; d) landshaft arxitekturasining yechimlaridan foydalangan holda daraxtlarning qanday shakllarda bo'lishi; e) mavjud ko'p yillik daraxtlarning saqlanib qolishi. f) yo'laklar chetlariga beton ("barder")lar yotqizish va zarur hollarda beton "bordyr"larga shakl berilishi ko'rsatilsin. Loyihalashtirish jarayonlarida yuqorida ko'rsatilgan talablar bajarilmagan taqdirda ushbu arxitektura-rejalashtirish topshirig'i o'z kuchini yoq'otadi.
11	Санитария-гигиена талаблари	a) loyihalashtirishda sanitariya-gigiyena talablariga rioya etish; b) loyihalashtirish jarayonida qurilish materiallari turlarini belgilashda Sog'liqni saqlash vazirligi tomonidan taqiqlanmagan va sanitariya-gigiyena talablariga javob beradigan qurilish materiallaridan foydalanilishi shartligi ko'zda tutish; d) obyekt qurilishi uchun tanlangan yer maydonidan oqib o'tuvchi kanal yoki ariq mavjud bo'lgan taqdirda, loyihadagi suv yo'nalishi hamda suvning muhofaza zonalarini saqlash va qirg'oqlarni obodonlashtirish va mustahkamlash ishlari loyihalashtirish jarayonida inobatga olish.
12	Ёнғиндан сақланиш талаблари	Yong'indan saqlanish talablari ShNQ 2.02.01-04, ShNQ 2.04.09-2007 va ShNQ 2.07.01-03 shaharsozlik normalari va qoidalariga asosan loyihalashtirilsin.
13	Экология талаблари	Loyihalashtirishda O'zbekiston Respublikasi Vazirlar Mahkamasining 2022-yil 7 apreldagi «Davlat ekologik nazorati hamda moddiy madaniy meros ob'ektlarini muhofaza qilish va ulardan foydalanish soxasida nazoratning zamonaviy mexanizmlarini joriy etish chora tadbirlari to'g'risida 165-sonli qarori hamda O'zbekiston Respublikasi Prezidentining qarori, 2021 yil 30 dekabrda Atrof muhitni muhofaza qilish hamda ekologik nazorat soxasidagi davlat o'rginlari faoliyatini tashkil etish chora tadbirlari to'g'risidagi PQ-76-qarorlariga amal qilgan holda loyiha hujjatlari bo'yicha ekologik ekspertiza hulosasi olinsin.

14	Лойиҳани келишиш	<p>Loyihani ARTga muvofiqligi yuzasidan YIDXP yoki Davlat xizmatlari markazi orqali quyidagi idoralar bilan kelishiladi: a) Toshkent viloyati qurilish bosh boshqarmasi huzuridagi arxitektura-shaharsozlik kengashi bilan — tarixiy zonalarda, shu jumladan, madaniy yodgorliklarning qoʻriqlash zonalarida quriladigan obyektlarning hamda davlat obyektlarining loyihalari; b) Toshkent viloyati qurilish bosh boshqarmasi tomonidan — ikki qavatdan yuqori (tsokolni hisobga olmagan holda), balandligi yer yuzasidan 12 metrdan va (yoki) umumiy maydoni 500 kvadrat metrdan ortiq boʻlgan bino va inshootlarning loyiha-smeta hujjatlari; d) tuman (shahar) qurilish boʻlimlari tomonidan — ikki qavatgacha (tsokolni hisobga olmagan holda), balandligi yer yuzasidan 12 metrdan past va (yoki) umumiy maydoni 500 kvadrat metrdan kam boʻlgan bino va inshootlarni hamda yakka tartibdagi uy-joylarning loyiha-smeta hujjatlari; Kelishish uchun loyiha-smeta hujjatlarining elektron koʻrinishdagi eskiz loyihasi ilova qilinadi. Ilova qilinadigan hujjatlar PDF yoki JPEG formatda boʻlishi kerak. e) qurilishi rejalashtirilayotgan obʼyektning qishloq xoʻjaligi yerlaridan, suvli va ekin yerlaridan hamda dexqon xoʻjaligi uchun moʻljallangan yer maydonlaridan tashqarida loyihalashtirilsin. f) qurilishi rejalashtirilayotgan obʼyekt hududida davlat ahamiyatiga ega mulk va buyum chiqqan taqdirda tegishli tashkilotlarga topshirilsin. g) loyihalashtirish jarayonida avtomobil yoʻllaridan muhofaza qizil hududlar saqlansin, obʼyektga kirish-chiqish yoʻllari inobatga olinsin, obʼyektga chegaradoshlardan rozilik xati olinsin hamda zarur hollarda piyodalar yoʻlagi inobatga olinsin.</p>
15	Қўшимча талаблар	<p>Loyihani kelishish davomida Qoraqalpogʻiston Respublikasi Qurilish vazirligi, viloyatlar va Toshkent shahar qurilish bosh boshqarmalari yoki ular huzuridagi hududiy arxitekturashaharsozlik Kengashlari yoki tuman (shahar) qurilish boʻlimlari tomonidan berilgan tavsiyalar va ekspertiza xulosasida koʻrsatilgan kamchiliklarni bartaraf etish. Qonunchilik hujjatlari talablariga muvofiq: qurilish jarayonida belgilangan tartibda loyiha tashkiloti tomonidan obyektga mualliflik nazoratini olib borishni taʼminlash; loyiha-smeta hujjatlarini ekspertizadan oʻtkazish; davlat qurilish nazorati amalga oshirilishi shart boʻlgan obyektlarda qurilish-montaj ishlarini boshlash uchun obyektning roʻyxatdan oʻtkazish. 1:500 nisbatdagi topoxarita ishlab chiqilgandan soʻng tuman arxitektori tomonidan qurilish chizigʻi, Yoʻl muhofaza mintaqasi, muhandislik tarmoqlari muhofaza mintaqalari koʻrsatib berilsin. Kadastr agentligi Zangiota tumani boʻlimi tomonidan: ijaradagi yer qismi koʻrsatib berilsin. Toshkent viloyati yoʻllardan foydalanish unitar korxonasidan yoʻl muhofaza mintaqasi toʻgʻrisida xulosa olinsin. Qurilish boshlangan bino inshootlarni texnik koʻriqdan oʻtkazish shart. Texnik koʻriqga asoslangan holda loyihalashtirilsin. Qoʻshni turar joylarga qaragan tarafiga deraza oynalar ochilmasin. Turar joylar bilan oraliq masofasi ShNQga asoslangan holda tashlansin.</p>

Муҳандислик тармоқларига улаиш шартлари:

16	Ичимлик сув тармоғи	Texnik shart olingan holda loyihalashtirilsin.
17	Оқава сув тармоғи (канализация)	Texnik shart olingan holda loyihalashtirilsin.
18	Электр тармоғи	Texnik shart olingan holda loyihalashtirilsin.
19	Газ тармоғи	Texnik shart olingan holda loyihalashtirilsin.
20	Телефон алоқа тармоғи	Texnik shart olingan holda loyihalashtirilsin.

21	Иссиқлик ва иссиқ сув тармоғи	Texnik shart olingan holda loyihalashtirilsin.
22	Дренаж тармоғи	Texnik shart olingan holda loyihalashtirilsin.
23	Объектни муҳандислик тармоқларига уланиш бўйича буюртмачига ва лойиҳа ташкилотига қўйилаётган талаблар	<p>Ob'yektlarni muhandislik tarmoqlariga ulanish tartib-tamoillarni belgilovchi O'zbekiston Respublikasi Vazirlar Mahkamasining qarorlariga rioya etilishi ta'minlansin. Ob'yektga ulanadigan yer osti va yer usti muhandislik kommunikatsiyalari unga chegaradosh o'zga yer uchastkalaridan o'tkaziladigan hollarda muhandislik kommunikatsiyalarining trassalari ushbu yer uchastka egalari bilan kelishilsin. Ob'yektga tegishli yer uchastkasi hududidan o'tgan yer osti va yer usti muhandislik kommunikatsiyalari ko'chirilishi (zarurati bo'lganda) loyihada inobatga olinsin. Ob'uetga ulanadigan yer osti muhandisli kommunikatsiyalarini yotqizishda ko'chalarni yopiq holda kesib o'tishni mutasaddi tashkilotlar bilan kelishilsin. Muhandislik tarmoqlarini va inshootlarini loyihalovchi tashkilotga quyiladigan talablar:</p> <p>1. Barcha muhandislik tarmoqlarining loyihasi o'z borasidagi QMQ qoidalari talablaridagi qoida va me'yorlarga javob berishi kerak, ya'ni: - Suv ta'minoti. Tashqi tarmoqlar va inshootlar QMQ 2.04.02-97; - Elektrotexnik moslamalar QMQ 3 05 06-97; - Loyihalash uchun iqlimiy va fizikaviy geologik ma'lumotlar QMQ 2.01.01-94; - Binolar va inshootlarning yong'in xavfsizligi ShNQ 2.01.02-04; - Aloqa uzatish tarmoqlari uchun yer ajratish me'yorlari QMQ 2.10.06-97; - ShNQ 1.03.01-03 loyiha hujjatlarni tasdiqlash yuzasidan qo'llanma; - QMQ 2.07.3-96 inshoot atrofini o'rash; - Avtomobil yo'llari QMQ 3.06.03-96; - Binolar ichki vodoprovodi va kanalizatsiyasi QMQ 2.04.01-98; - 0,4-750 kV kuchlanishli elektr toki uzatish tarmoqlari uchun yer ajratish me'yorlari QMQ 2.10.08-97; - Uy joylar va umumjamoat obyektlarida elektr uskanalarini o'rnatish QMQ 2.04.17-98; - Elektr tarmoqlari va inshootlarida himoya chegaralari bo'yicha O'zbekiston Respublikasi Vazirlar Mahkamasining 2018-yil 26 dekabrda № 1050-sonli qarorida o'rnatilgan barcha talablar bajarilishi shart. Arizada ART ishlab chiqish uchun buyurtmachi tomonidan kommunikatsiya so'ralmagan holatlarda qurilishi rejalashtirilayotgan yangi binolarga zarur bo'lgan taqdirda kommunikatsiya tarmoqlariga ulanish uchun kommunikatsiya tashkilotlariga alohida ariza berish.</p>
24	Архитектура-режалаштириш топширигининг амал қилиш муддати	<p>Ushbu arxitektura-rejalashtirish topshirig'i faqatgina loyihalashtirish ishlarini amalga oshirish uchun huquqiy hujjat hisoblanib, qurish va buzish ishlarini boshlashga asos bo'la olmaydi. (Eslatma: Arxitektura rejalashtirish topshirig'ini tayyorlash uchun asos bo'luvchi xujjat qonunda belgilangan tartibda bekor qilinsa yoki o'z kuchini yoqotgan deb topilsa mazkur Arxitektura rejalashtirish topshirig'i o'z kuchini yoqotgan deb hisoblanadi hamda uni tayyorlagan shaxs xech qanday (shu jumladan moddiy) javobgarlikni o'z zimmasiga olmaydi.) Arxitektura rejalashtirish topshirig'idagi shartlar hamda bandlari bajarilmagan taqdirda o'z kuchini yoqotadi va ushbu ART qurilish qilishga asos bo'luvchi xujjatlarsiz qurilgan yoki rekonstruksiya qilingan obyektlarga nisbatan amal qilmaydi. Ushbu ART berilgan sanadan boshlab ikki yil davomida amal qiladi.</p>

Ob'yektning taxminiy joylashuvi SXEMASI

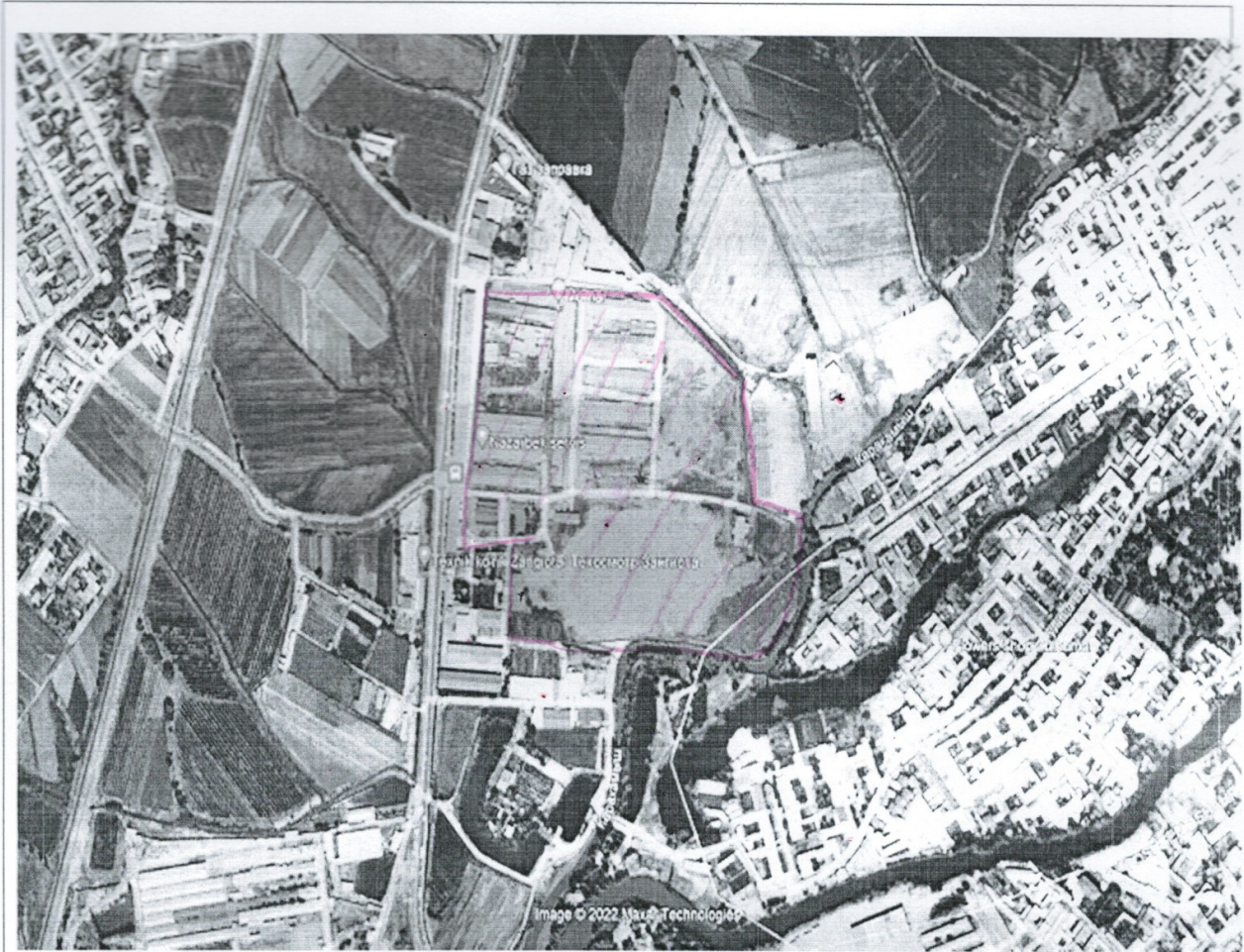

ARXITEKTURA-REJALASHTIRISH TOPSHIRIG'INI ISHLAB CHIQDI:

Arxitektura-rejalashtirish topshirig'ini
tayyorlagan mutaxassis

1

D.Azimov

ARXITEKTURA-REJALASHTIRISH TOPSHIRIG'INI ISHLAB CHIQDI
Arxitektura-rejalashtirish topshirig'ini

АРХИТЕКТУРА-РЕЖАЛАШТИРИШ ТОПШИРИҒИНИ ИШЛАБ ЧИҚДИ:

Архитектура-режалаштириш топшириғини ишлаб чиқиш бўлими раҳбари:	B.Mavlyanov
Архитектура-режалаштириш топшириғини тайёрлаган мутахассис:	D.Azimov

АРТ лойиҳаолди ҳужжат бўлиб, ер участкаси ёки бино ва иншоотга мулк ҳуқуқини тасдиқламайди ҳамда қурилиш-монтаж ишларини бошлаш учун асос ҳисобланмайди.

MAVLYANOV BAXROM XASHIMOVICH

Мазкур ҳужжат Вазирлар Маҳкамасининг 2017 йил 15 сентябрдаги 728-сон қарорига мувофиқ Ягона интерактив давлат хизматлари порталида шакллантирилган электрон ҳужжатнинг нусхаси бўлиб, давлат органлари томонидан ушбу ҳужжатни қабул қилишни рад этишлари қатъиян тақиқланади. Ҳужжат ҳақиқийлигини gero.gov.uz веб-сайтида ҳужжатнинг ноёб рақамини киритиб ёки мобил телефон ёрдамида QR- кодни сканер қилиш орқали текшириш мумкин.

2608

